MARVEL TWO-IN-ONE PRESENTA

CAPITÁN AMÉRICA

THOR

COMICS forum

Nº 57

250 PTAS

BIMESTRAL

64 páginas

MIS ALAS NO SOPORTAN MI PESO, PERO NO VOY A VOLAR.
¿EH?
¡VAYA! ¡PERO SI HA VUELTO EL PAJARITO!
ESTO ES UN JUEGO MORTAL, IDIOTA. QUIZÁ SI TE ARRANCO MÁS PLUMAS, APRENDAS UN POCO.
¡AAAAAAAAAG Grorrr!
CON ESTE RESPIRO ME HE RECUPERADO, ¿PERO, A QUÉ PRECIO?
¡ES EL MOMENTO DE AJUSTAR CUENTAS!
¡MACHACADOR! ¡ESBIRRO DEL MAL! ¡ENFRÉNTATE AL HIJO DE ODÍN!
PARECE QUE HOY A TODOS LES DA POR RESUCITAR. EN SEGUIDA ME OCUPO DE TI, RUBIALES.
KRASSHSH!
¡SE ACABA TU TIEMPO!
QUE HELA, LA DIOSA DE LA MUERTE, TE TRATE COMO MERECES, ASESINO.

Y TÚ, VALIENTE GUERRERO, HAS SALVADO LA VIDA DEL DIOS DEL TRUENO. THOR. NUNCA LO OLVIDARÁ.
QUE LOS HADOS TE CONCEDAN LA VIDA.
LA MUERTE DE TAN BRAVO GUERRERO SERÍA UNA TRAGEDIA.
SERÁ MEJOR QUE BUSQUEMOS LA SALIDA DE ESTE LABERINTO...¿SÍ, ARTIE?
¿OTRA VISIÓN? UN HOMBRE Y UNA MUJER, CON UNIFORMES PARECIDOS AL DE NUESTRO ÁNGEL. ¿SON SUS COMPAÑEROS?
ME RESULTAN FAMILIARES. ME PARECE RECORDARLOS DE OTRO TIEMPO Y OTRO LUGAR.
Y TU OMEGA ME INDICA QUE SABES CÓMO ENCONTRARLES.
VAMOS, NIÑO. YO LLEVARÉ AL ÁNGEL CAÍDO.
SU CUERPO DESTROZADO HA VUELTO A DESFALLECER.
PERO SE HA COMPORTADO COMO UN AUTÉNTICO GUERRERO, Y NOSOTROS LE SACAREMOS A SALVO DE ESTE REINO MALIGNO.

LEJOS DE ALLÍ, EN ASGARD, EN CASA DE VOLSTAGG EL GIGANTE...
¿KEVIN? ¿MICK?
NOK NOK!
NO SE OYE NADA. QUIZÁ ESTÁN DORMIDOS.
NO CREO QUE HAYAN HUIDO AL... NO. OÍGO EL SUSURRO DE SUS VOCES.
TENEMOS QUE SER VALIENTES. MAMÁ DECÍA QUE PAPÁ ERA EL HOMBRE MÁS VALIENTE QUE HABÍA CONOCIDO, PORQUE AL FINAL SE CASÓ CON ELLA.
PERO MAMÁ NO ESTÁ, Y YO LA QUIERO. QUIERO IR A CASA.
PAPÁ NO QUERRÍA QUE LLORÁRAMOS, KEV.
¿POR QUÉ SE HA IDO Y NOS HA DEJADO SOLOS?
POR-QUE...
...VUESTRA MADRE DUERME TRANQUILA EN EL DULCE ABRAZO DE LA TIERRA.
SE HA CUMPLIDO SU TIEMPO EN ESTE MUNDO. ASÍ ES LA VIDA.
PERO VUESTRO TIEMPO ESTÁ EMPEZANDO.
Y NADIE PUEDE PENSAR EN IR A NINGÚN SITIO CON EL ESTÓMAGO VACÍO.
ASÍ QUE VENID, PEQUEÑOS.
TENGO MUCHOS NIÑOS, Y NOS ESTÁN ESPERANDO EN EL COMEDOR.
TENÉIS QUE COMER PARA CRIAROS BIEN...
...Y HACEROS LOS MORTALES MÁS FUERTES QUE JAMÁS HAYAN PISADO LOS DORADOS CAMINOS DE ASGARD.
¿PADRE?
¡YA ESTÁN AQUÍ!

Y, DE PRONTO, EL COMEDOR DE VOLSTAGG SE INUNDA DE NIÑOS.
¡HOLA! NUESTRO PADRE NOS DIJO QUE VENDRÍAIS A DESAYUNAR, PERO NO LE CREÍMOS. ¡PA PÁ ES TAN MENTIROSO!
¡DIJO QUE VENÍS DE MIDGARD!
ESO ES LA TIERRA.
EH... CREO QUE ÉL SOY MICK. ÉSTE ES KEVIN. NO HABLA MUCHO.
YO SOY GUNHILD, PERO NADIE ME LLAMA ASÍ PORQUE NO ME GUSTA. EN VERDAD SOY HILDY.
¿DE VERDAD VENÍS DE LA TIERRA? ¡QUÉ ESTUPENDO!
NINGUNO HEMOS ESTADO EN LA TIERRA. ¡CONTADNOS COSAS DE ALLÍ!
PUES...
QUIZÁ VAYAMOS ALLÍ CON VOSOTROS.
SENTAOS AQUÍ, JUNTO A MÍ.
¡YO QUIERO ESTAR A SU LADO!
¡NO, YO!
¡QUÉ SE SIENTEN AQUÍ!
¡MAMÁ!

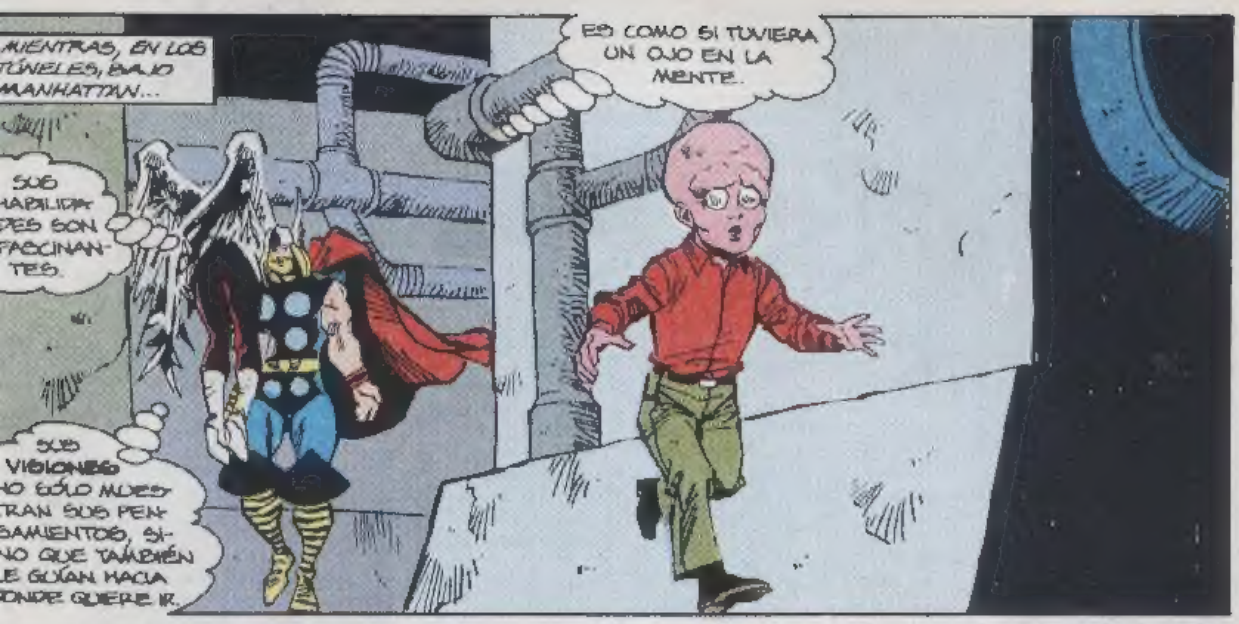
...MIENTRAS, EN LOS TÚNELES, BAJO MANHATTAN...
SUS HABILIDADES SON FASCINANTES.
SUS VISIONES NO SÓLO MUESTRAN SUS PENSAMIENTOS, SINO QUE TAMBIÉN LE GUÍAN HACIA DONDE QUIERE IR.
ES COMO SI TUVIERA UN OJO EN LA MENTE.

PARECE QUE HA ENCONTRADO A LOS QUE BUSCABA.
ARTIE!

¡GRACIAS A DIOS ESTÁS A SALVO, ARTIE!
¡ESTÁBAMOS TAN PREOCUPADOS POR TI!

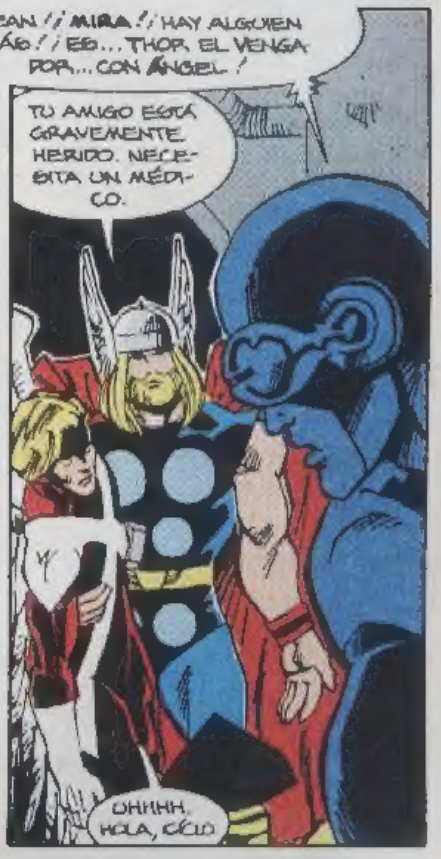
¡JEAN! ¡MIRA! ¡HAY ALGUIEN MÁS! ¡ES... THOR, EL VENGADOR... CON ÁNGEL!
TU AMIGO ESTÁ GRAVEMENTE HERIDO. NECESITA UN MÉDICO.
UHHHH. HOLA, CÉLO

NO PUEDO TENERME EN PIE. NO DEBERÍAIS HABER VUELTO A BUSCARME.
NO LO MEREZCO.
SI CREES QUE HEMOS ATRAVESADO TIERRAS Y MARES EN TU BÚSQUEDA...
...PARA PODER LLEVARTE A LOS CUARTELES DE FACTOR-X Y TIRARTE A LA BASURA...
...ESTÁS MUY EQUIVOCADO...
¡ÁNGEL!

¡JEAN, RÁPIDO! UN ESCUDO TELEQUINÉSICO. ÁNGEL ESTÁ INCONSCIENTE. ¡HAY QUE LLEVARLE INMEDIATAMENTE A UN MÉDICO!
PERDONA, THOR. NO NOS CONOCES SOMOS...

OS CONOZCO.
¿NO ERAIS MIEMBROS DE LA PATRULLA-X HACE UNOS AÑOS, CUANDO LOS VENGADORES SE ENFRENTARON A LUCIFER?*
LOS UNIFORMES SON NUEVOS, PERO RECUERDO LOS NOMBRES: CÍCLOPE, ÁNGEL. EL NOMBRE LE CUADRA
MMM... ES CIERTO.
*COMO SE VIO EN UN EPISODIO DE LA PATRULLA-X DEL PRINCIPIO DE LOS TIEMPOS...

¿CÓMO ESTÁ EL PROFESOR XAVIER?
BIEN, CREO. PERO AHORA SOMOS UNA ESPECIE DE... GRADUADOS, DIGAMOS.
¡ARGH!
¿THOR?

MATÉ A UNO DE LOS MERODEADORES, PERO ANTES ME ROMPIÓ EL BRAZO.
BASTE DECIR QUE ME TRITURÓ LOS HUESOS.

FUES MEJOR APLICAMOS UNOS PRIMEROS AUXILIOS.
SCHRACK!!!
ESTO NO ES MUY LIMPIO, PERO DE MOMENTO SERVIRÁ.

JEAN, RASGA UNA TIRA DE LA CAPA DE THOR.
SISSSSSSST!

ESTO TE INMOVILIZARÁ EL BRAZO HASTA QUE TE LO PUEDAN EXAMINAR, THOR.
AHORA TENEMOS QUE IR A BUSCAR A UN MÉDICO PARA ÁNGEL.
¿Y LOS CADÁVERES? NO PODEMOS DEJARLOS ASÍ.

YO ME ENCARGARÉ DE ELLOS, CÍCLOPE.
LA LUCHA HA TERMINADO, Y ESTAS ALMAS HAN MUERTO INOCENTES.

LES DARÉ UN FUNERAL VIKINGO.
EH, OYE, THOR CUANDO SALGAS DE AQUÍ, VAS A OÍR COSAS SOBRE NOSOTROS QUE NO SON CIERTAS.
QUIERO DECIR QUE... NO SOMOS LO QUE TODOS CREEN QUE SOMOS.
HACE TIEMPO, APRENDÍ A NO JUZGAR LAS COSAS POR LAS APARIENCIAS... NI A UN HOMBRE POR LO QUE SE DICE DE ÉL.
TE LO AGRADECEMOS, THOR, MÁS DE LO QUE IMAGINAS. ES MEJOR QUE UN MÉDICO TE VEA ESE BRAZO.
TENÉIS QUE SALIR DE AQUÍ. NO OS DEMORÉIS.
ES DECIR...
NO TENEIS QUE DECIR MÁS, CÍCLOPE.
¡VÁMONOS DE AQUÍ!

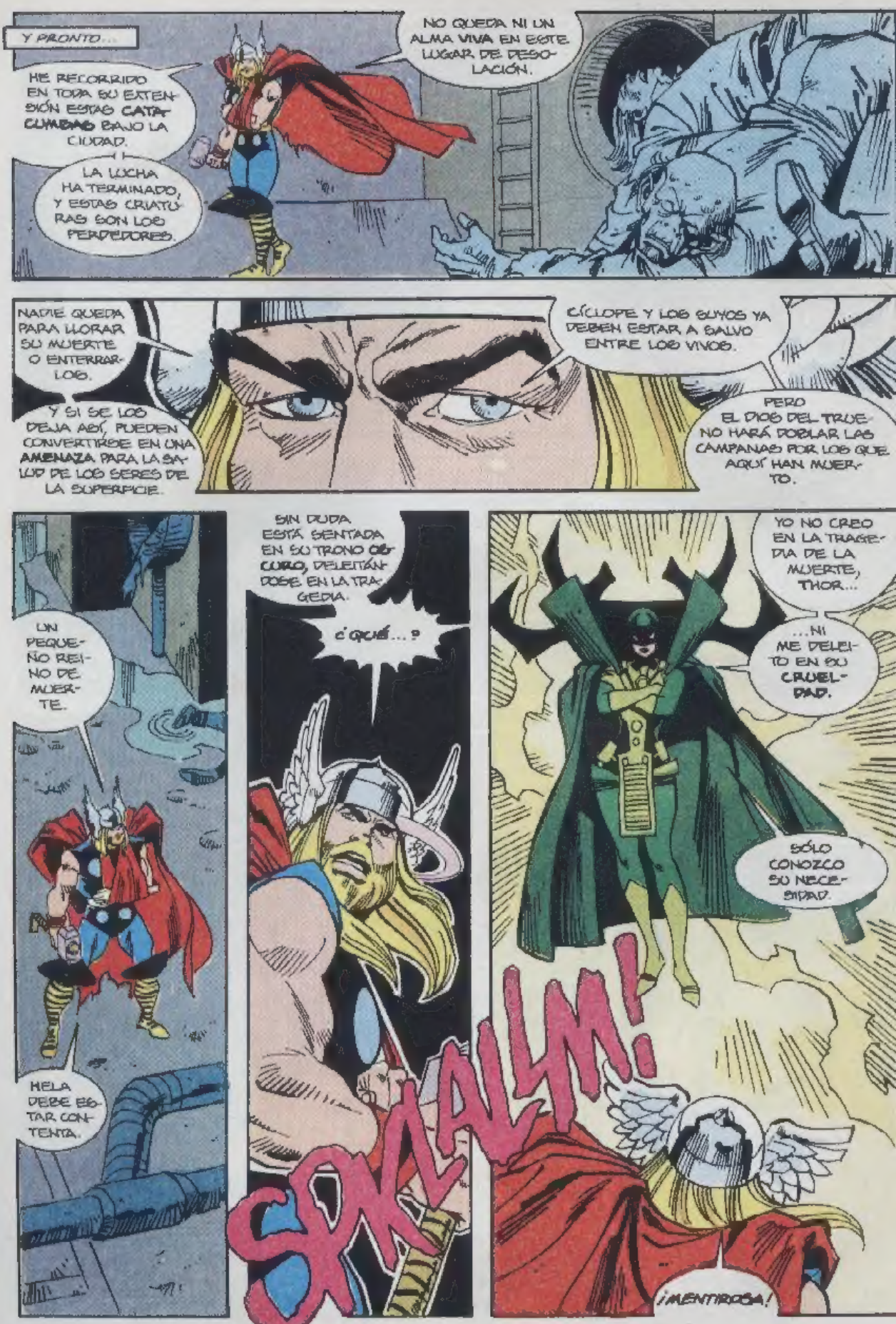
Y PRONTO...
HE RECORRIDO EN TODA SU EXTENSIÓN ESTAS CATACUMBAS BAJO LA CIUDAD.
LA LUCHA HA TERMINADO, Y ESTAS CRIATURAS SON LOS PERDEDORES.
NO QUEDA NI UN ALMA VIVA EN ESTE LUGAR DE DESOLACIÓN.
NADIE QUEDA PARA LLORAR SU MUERTE O ENTERRARLOS.
Y SI SE LOS DEJA ASÍ, PUEDEN CONVERTIRSE EN UNA AMENAZA PARA LA SALUD DE LOS SERES DE LA SUPERFICIE.
CÍCLOPE Y LOS SUYOS YA DEBEN ESTAR A SALVO ENTRE LOS VIVOS.
PERO EL DIOS DEL TRUENO HARÁ DOBLAR LAS CAMPANAS POR LOS QUE AQUÍ HAN MUERTO.
UN PEQUEÑO REINO DE MUERTE.
HELA DEBE ESTAR CONTENTA.
SIN DUDA ESTÁ SENTADA EN SU TRONO OSCURO, DELEITÁNDOSE EN LA TRAGEDIA.
¿QUIÉ...?
SKRALM!
YO NO CREO EN LA TRAGEDIA DE LA MUERTE, THOR...
...NI ME DELEITO EN SU CRUELDAD.
SÓLO CONOZCO SU NECESIDAD.
¡MENTIROSA!

Y... QUIZÁ DISFRUTE UN POCO.
EL ARTESANO SE ENORGULLECE DE LA HABILIDAD DE SUS MANOS, ¿VERDAD?
PERO MÁS DISFRUTARÉ CON LO QUE TE VA A OCURRIR.
DE HECHO, HE RECORRIDO EL LARGO CAMINO DESDE MI REINO PARA COMPARTIR MI CONOCIMIENTO CONTIGO.
PORQUE VOY A HACER QUE EL PODEROSO THOR, QUE NO CONOCE EL MIEDO, TENGA TEMOR.
¿RECUERDAS LA DEBILIDAD QUE SENTISTE CUANDO VOLVÍAS DE ASGARD A LA TIERRA?*
ERA EL BESO DEL DON DE HELA, EL DON QUE AHORA SIENTES.
*VER EPISODIO ANTERIOR.
DESDE HOY, EL PODEROSO THOR TENDRÁ MIEDO DE ENTRAR EN COMBATE.
¡PORQUE SUS HUESOS SON TAN FRÁGILES COMO LOS DE UNA VIEJA, Y CUANDO SE ROMPAN NO SANARÁN!
NO ENCONTRARÁS DESCANSO EN BRAZOS DE LA MUERTE, PORQUE TE HE REPUDIADO.
¡Y LA AUSENCIA DE MUERTE ES LA VIDA ETERNA!
¡EL DIOS DEL TRUENO VIVIRÁ PARA SIEMPRE!
¡HASTA QUE MI ÚNICO DESEO SEA MORIR!
¡GRITARÁS EN LA AGONÍA EL NOMBRE DE HELA! ¡ANSIARÁS LA MUERTE!
Y QUIZÁ UN DÍA, SI ME PLACE, TE LIBERARÉ.
¡O TAL VEZ NO SEA, NUNCA!
¡ASÍ ME VENGO DE LA HUMILLACIÓN QUE ME INFLIGISTE EN HEL!*
*THOR Nº 43-45 FORUM.
HA! HA! HA! HA! HA!
HA! HA! HA!
HA! HA!
HA!
KATHAWM!

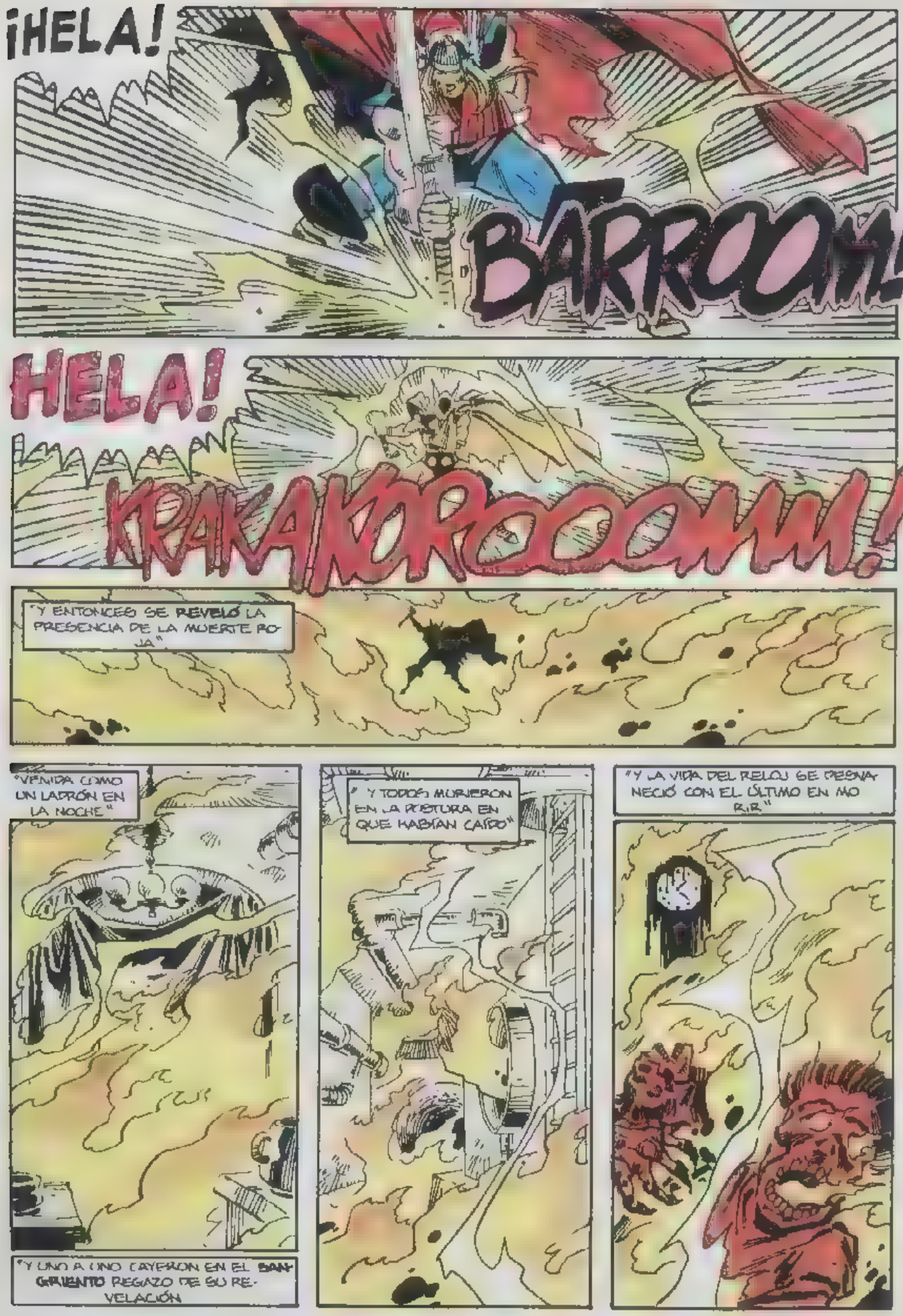
¡HELA!
BARROOM!
HELA!
KRAKAKOROOOMM!!
"Y ENTONCES SE REVELÓ LA PRESENCIA DE LA MUERTE PO JA"
"VENIDA COMO UN LADRÓN EN LA NOCHE"
"Y UNO A UNO CAYERON EN EL SANGRIENTO REGAZO DE SU REVELACIÓN
" Y TODOS MURIERON EN LA POSTURA EN QUE HABÍAN CAÍDO"
"Y LA VIDA DEL RELOJ SE DESVANECIÓ CON EL ÚLTIMO EN MORIR"

"Y LAS LLAMAS DEL TRÍPODE EXPIRARON"
"Y LAS TINIEBLAS Y LA PESTE FACCIÓN Y LA MUERTE ROJA LO DOMINARON TODO"*
THOR, EL HIJO DE ODÍN, ESTÁ SOLO EN LAS TINIEBLAS
Y SE PREGUNTA SI LLEGARÁ A DESEAR LA MUERTE
**"LA MÁSCARA DE LA MUERTE ROJA" EDGAR ALLAN POE
WALTER SIMONSON GUIÓN
SAL BUSCEMA DIBUJO
MAX SCHEELE COLOR
SONIA TAPIA TRADUCCIÓN
LUCÍA CANO ROTULACIÓN

WALT SIMONSON GUIÓN • SAL BUSCEMA DIBUJO • BECTON & SCHEELE COLOR • SONIA TAPIA TRADUCCIÓN • LUCÍA CANO ROTULACIÓN

CAPITÁN AMÉRICA n.º 57. Publicación bimestral de Editorial Planeta De Agostini, S. A. Aribau, 185. 080[illegible] Barcelona. ISBN 84-395-0509-4. Es una realización de Comics Forum. Director Editorial: Antonio Martín. Copyright © 1986-1987 Marvel Entertainment Group, Inc. New York. Copyright © 1989 Editorial Planeta De Agostini, S. A. Reservados todos los derechos. Este número comprende [illegible] de [illegible] Comic Books USA Thor n.º 374 (X-86), n.º 375 (I-87) y Captain America n.º 315 (I-86) y sus personajes y características son propiedad de Marvel Entertainment Group, Inc. y se editan bajo licencia [illegible] acuerdo con Promovip. Imprime: [illegible] Cadesbank, nave 36. [illegible] Barcelona. Depósito legal: M. 5390-85. Distribuye: RBA [illegible] de Ediciones, S. A. [illegible] B. Zona Franca. 08004 Barcelona. Tfno. (93) 336 33 63. (IX-89). Printed in Spain / Impreso en España

¡HE FALLADO OTRA VEZ! ¿NUNCA SERÁ MÍO ESTE REINO?

SMASSKSK!

¡HASTA LA PACIENCIA DE LOKI TIENE UN LÍMITE!

¡YO LO HE SALVADO DE LA DESTRUCCIÓN A MANOS DE BURTUR!

¡POR MIS VENAS CORRE LA SANGRE DE LOS REYES DE LOS GIGANTES DE HIELO! ¡SOY EL HIJO ADOPTIVO DEL MISMÍSIMO ODÍN!

EL TRONO ESTUVO EN MI PODER HASTA QUE MI **MALDITO** HERMANASTRO INTERFIRIÓ*

*UNOS NÚMEROS ATRÁS, LEALES LECTORES.

AL MENOS YA NO ME IMPORTUNAN LAS FANTASÍAS AMOROSAS DE LORELEI, LA HERMANA DE LA BRUJA

¡LOS NERVIOS DE **ACERO** DE LOKI NO LO SOPORTARÍAN!

DEBÍ LIBRARME DE ELLA ANTES. EL JARDÍN SE BENEFICIARÁ MÁS QUE YO DE SU BELLEZA ESCULTURAL.

Y POR FIN HABRÁ PAZ EN CASA

¡PERO NO HAY PAZ EN MI CORAZÓN!

Y NO LO HABRÁ HASTA QUE SOLUCIONE EL PROBLEMA DE THOR

¿DÓNDE ESTARÁ EL QUE ENVENENA MI EXISTENCIA?

EN MIDGARD* YA VEO, EN LA COSTA OESTE

*LA TIERRA

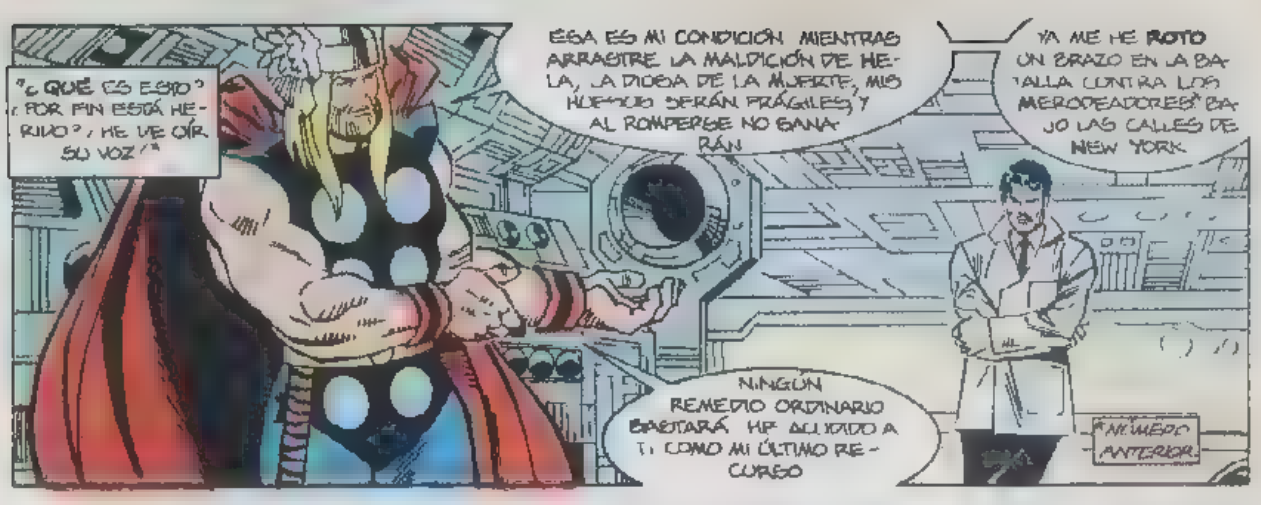
"¿QUÉ ES ESTO? ¿POR FIN ESTÁ HERIDO?, HE VUELTO A OÍR SU VOZ"
ESA ES MI CONDICIÓN. MIENTRAS ARRASTRE LA MALDICIÓN DE HELA, LA DIOSA DE LA MUERTE, MIS HUESOS SERÁN FRÁGILES, Y AL ROMPERSE NO SANARÁN
YA ME HE ROTO UN BRAZO EN LA BATALLA CONTRA LOS MERODEADORES BAJO LAS CALLES DE NEW YORK
NINGÚN REMEDIO ORDINARIO BASTARÁ. HE ACUDIDO A TI COMO MI ÚLTIMO RECURSO
NÚMERO ANTERIOR

¿SABES, THOR?, HAY VECES QUE, COMO HOMBRE DEL SIGLO XX, NO SÉ QUÉ CREER DE ASGARD Y SUS DIOSES.
PERO SÍ SÉ RECONOCER UN BRAZO ROTO

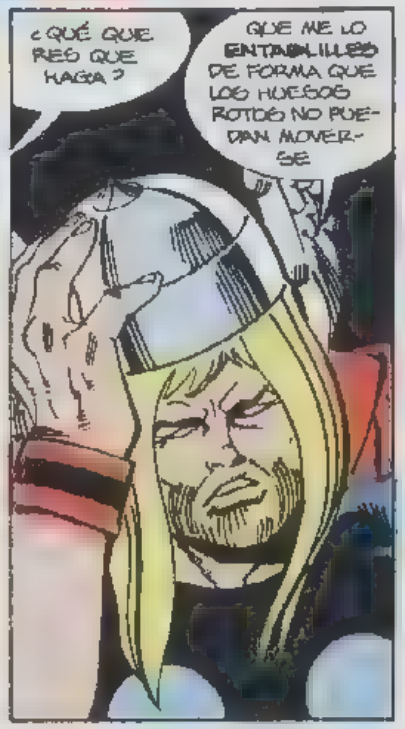
¿QUÉ QUIERES QUE HAGA?
QUE ME LO ENTablillES DE FORMA QUE LOS HUESOS ROTOS NO PUEDAN MOVERSE

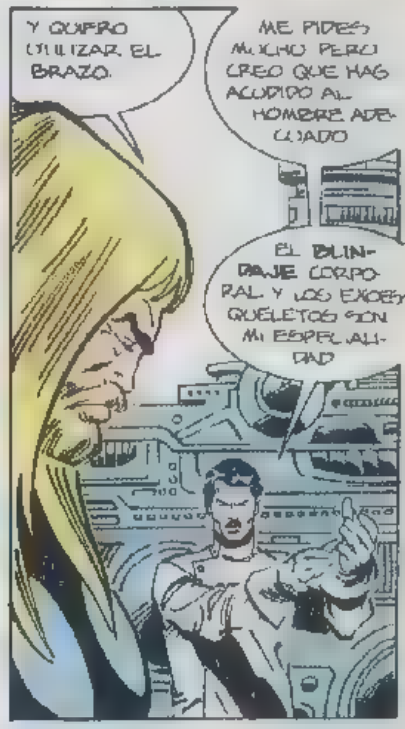
Y QUIERO UTILIZAR EL BRAZO.
ME PIDES MUCHO PERO CREO QUE HAS ACUDIDO AL HOMBRE ADECUADO
EL BLINDAJE CORPORAL Y LOS EXOESQUELETOS SON MI ESPECIALIDAD

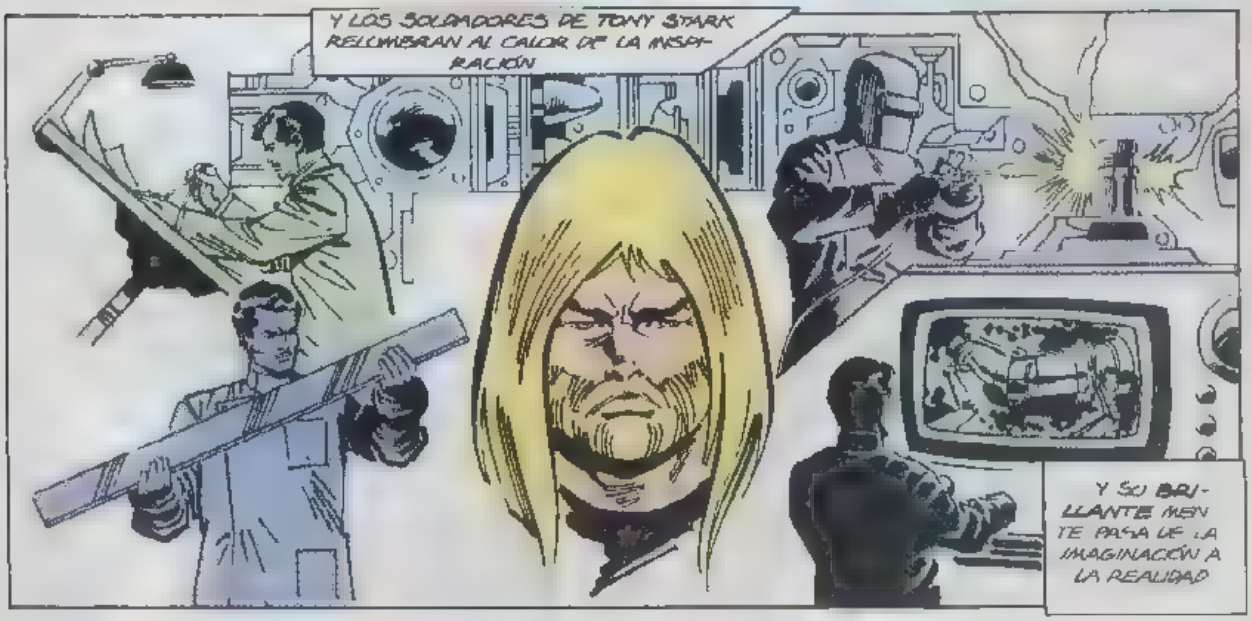
Y LOS SOLDADORES DE TONY STARK RELUMBRAN AL CALOR DE LA INSPIRACIÓN
Y SU BRILLANTE MENTE PASA DE LA IMAGINACIÓN A LA REALIDAD

Y SUS PENSAMIENTOS SE TRANSFORMAN EN EL RELUCIENTE METAL Y LA ESTRUCTURA FUTURÍSTICA QUE SON EL SELLO DE SU GENIO
BIEN, THOR VAMOS A PROBARLO
LOS CIRCUITOS DE LA ARMADURA ESTÁN CONECTADOS A UNA SERIE DE MICROCOMPUTADORES.
Y TODA LA UNIDAD ESTÁ PROGRAMADA PARA RESPONDER AL MENOR CAMBIO EN LA CONDUCTIVIDAD ELÉCTRICA DE LOS NERVIOS.
FUNCIONARÁ COMO PARTE DE TU CUERPO Y MANTENDRÁ LOS HUESOS DEL BRAZO INMÓVILES.
UN PAR DE AJUSTES FINALES
Y ESTARÁ LISTO
PERO ANTES DE PROBARLA FUERA, ES MEJOR QUE LA PROBEMOS AQUÍ
ESE ES UN MODELO DESECHADO DE MI ARMADURA DE HIERRO
QUIZÁ QUIERAS.
NO DIGAS MÁS
BLWHAAAHMM!
¿BIEN?
SI QUIERES UN TRABAJO EN LAS HERRERÍAS DE LOS ENANOS DE ASGARD, ANTHONY, ESTARÉ ENCANTADO DE ESCRIBIRTE UNA CARTA DE RECOMENDACIÓN
LA UNIDAD FUNCIONA COMO MI PROPIO BRAZO

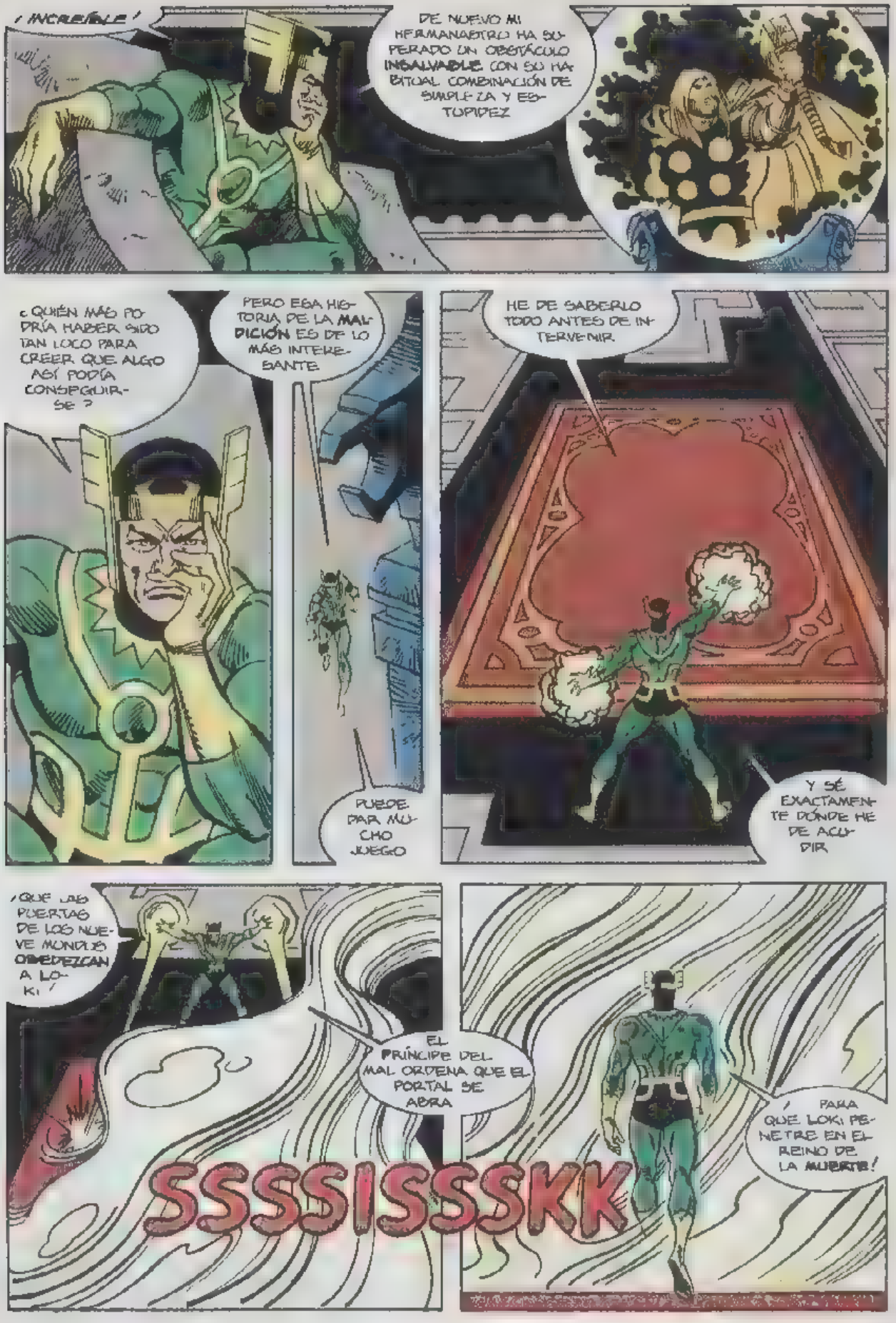
¡INCREÍBLE!
DE NUEVO MI HERMANASTRO HA SUPERADO UN OBSTÁCULO INSALVABLE CON SU HABITUAL COMBINACIÓN DE SIMPLEZA Y ESTUPIDEZ
¿QUIÉN MÁS PODRÍA HABER SIDO TAN LOCO PARA CREER QUE ALGO ASÍ PODÍA CONSEGUIRSE?
PERO ESA HISTORIA DE LA MALDICIÓN ES DE LO MÁS INTERESANTE
PUEDE PARA MUCHO JUEGO
HE DE SABERLO TODO ANTES DE INTERVENIR.
Y SÉ EXACTAMENTE DÓNDE HE DE ACUDIR
¡QUE LAS PUERTAS DE LOS NUEVE MUNDOS OBEDEZCAN A LOKI!
EL PRÍNCIPE DEL MAL ORDENA QUE EL PORTAL SE ABRA
SSSSISSSKK
¡PARA QUE LOKI PENETRE EN EL REINO DE LA MUERTE!

¿QUIÉN OSA IRRUMPIR EN EL REINO SIN VIDA DE HELA, MIENTRAS EL CALOR DE LA SANGRE AÚN HABITA EN SU CORAZÓN?
¿DE VERDAD NO TIENES OTRA FORMA DE SALUDARME, HIJA?
¿O ES QUE CON ESTA MALDITA MODERNIDAD LOS HIJOS HAN OLVIDADO TODOS SUS DEBERES FILIALES?
HOLA, PADRE ¿VAMOS A CELEBRAR TU LLEGADA?
ESO ESTÁ MEJOR
¡QUÉ BONITO QUE MI HIJA ME RECIBA DESPUÉS DE TANTO TIEMPO
YA TIENES SUERTE DE QUE TE SALUDE. MIS HERMANOS NO SON TAN AMIEROBOS NI TAN EDUCADOS COMO YO
HERENCIA DE TU MADRE, ME TEMO. LA LLAMADA DE LA SANGRE
PARECE QUE NO TE ENTUSIASMA MI HERMANASTRO
¡NO ME HABLES DE ESE MALDITO THOR!
"ME HUMILLÓ ANTE MIS SÚBDITOS, ESCAPÓ A MI PRESA MORTAL"
"Y EXHIBIÓ MI VERGÜENZA ANTE LAS ALMAS VIVAS"*
"¡SOLO HA EMPEZADO A PAGARLO!"
*THOR Nº 43 46.
CREO QUE HE VISTO EN ÉL TU DELICADO TOQUE, HIJA
EL HEDOR DE LA MUERTE
MIDE TUS PALABRAS, PADRE, ¡LA PACIENCIA DE HELA TIENE UN LÍMITE!

MIS PALABRAS.
¿Y QUÉ VAS A HACER, ¿MATAR A TU PADRE?
SERÍA MUCHO MÁS PROVECHOSO PARA LOS DOS UNIR NUESTRAS FUERZAS.
TU MALDICIÓN SOBRE THOR ES DIGNA DE MI PERTUCIA.

QUIZÁ POR FIN HA LLEGADO LA HORA DE CONVOCAR A UNO DE TUS HERMANOS.
HAY CIERTAS VIEJAS PROFECÍAS QUE ME ENCANTARÍA VER REALIZADAS

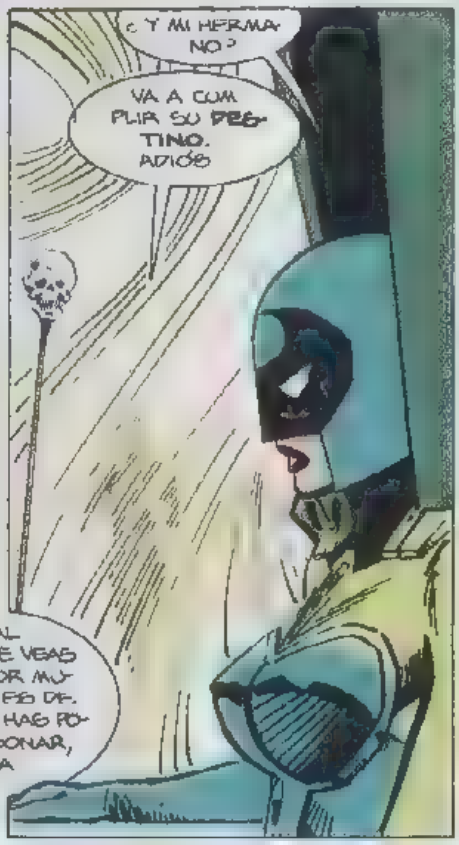
¿Y MI HERMANO?
VA A COMPLIR SU DESTINO. ADIÓS
TAL VEZ TE VEAS CON THOR MUCHO ANTES DE LO QUE HAS PODIDO SOÑAR, HIJA

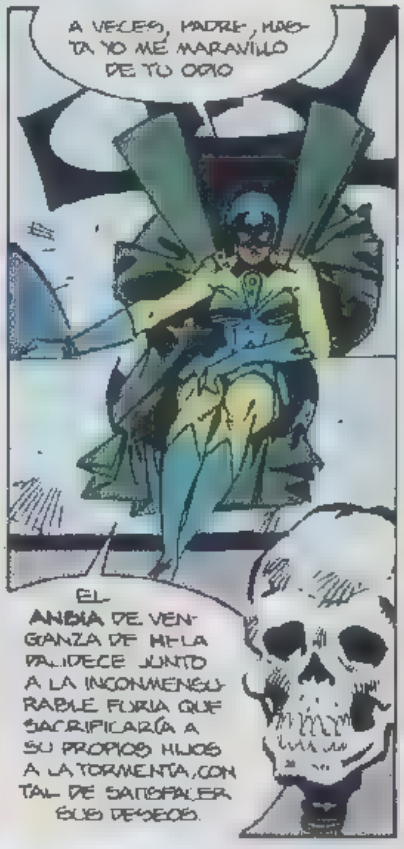
A VECES, PADRE, HASTA YO ME MARAVILLO DE TU ODIO
EL ANSIA DE VENGANZA DE HELA PALIDECE JUNTO A LA INCONMENSURABLE FURIA QUE SACRIFICARÍA A SUS PROPIOS HIJOS A LA TORMENTA, CON TAL DE SATISFACER SUS DESEOS.

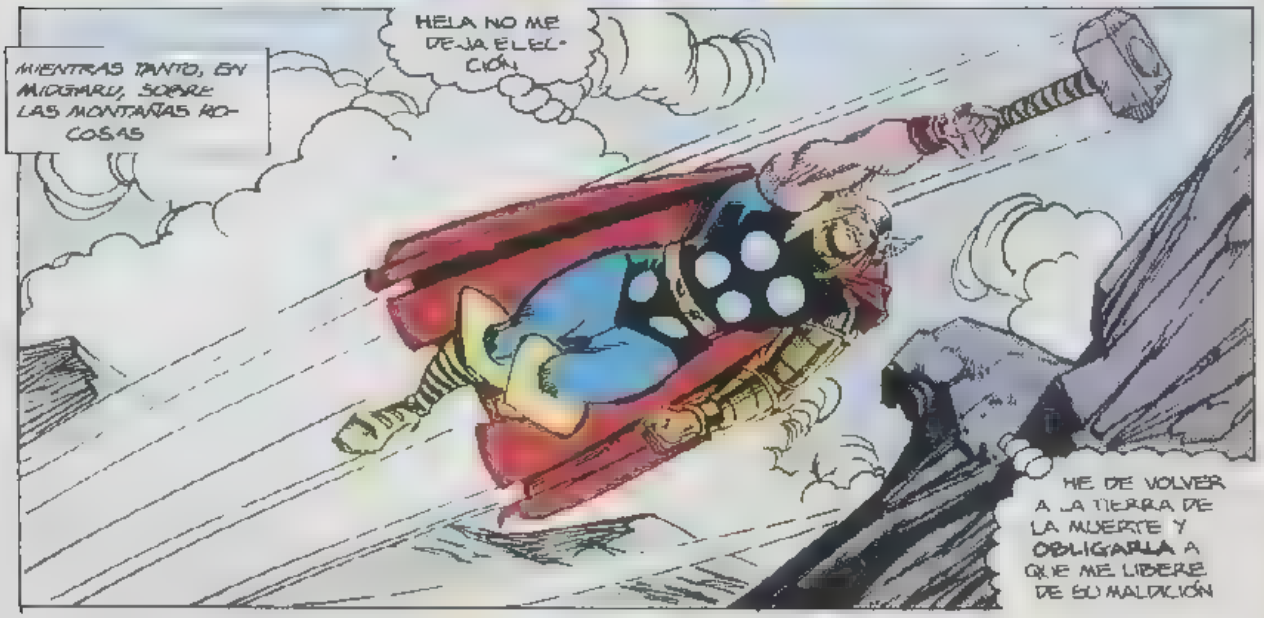
MIENTRAS TANTO, EN MIDGARD, SOBRE LAS MONTAÑAS HOCOSAS
HELA NO ME DEJA ELECCIÓN.
HE DE VOLVER A LA TIERRA DE LA MUERTE Y OBLIGARLA A QUE ME LIBERE DE SU MALDICIÓN

PERO, POR PRIMERA VEZ, EL VIKINGO DIOS DEL TRUENO SIENTE INUSUALES DUDAS ANTE LA IDEA DE ESA LUCHA
¿TENGO ALGUNA POSIBILIDAD DE GANAR CUÁN DO CADA GOLPE PUEDE MACHACARME ¿QUÉ OPORTUNIDAD TENGO? NINGUNA!
PARECE QUE LA DIOSA DE LA MUERTE ESTÁ DECIDIDA A DESTRUIRME
¿Y PUEDE QUE ESTA VEZ LO HAYA CONSEGUIDO!
QUÉ EXTRAÑO HAY UN RECAUDADOR EN WONDER TOWN
UN RECAUDADOR QUE EMITE UN AURA MÁGICA, COMO SI HUBIERAN CONJURADO UN HECHIZO PARA QUE YO LO VIERA.
DRAAMASSH!
¡NO PUEDE SER!
ES EL HOMBRE BESTIA, AL QUE COMBATÍ EN LA LEJANA TIERRA DE WUNDAGORE
UN SER CREADO POR EL ALTO EVOLUCIONADOR PARA HACER DEL LORD UNA CRIATURA DEL FUTURO
NI LA POLICÍA NI LAS ARMAS CONVENCIONALES PUEDEN HACER NADA CONTRA ALGUIEN DE SU PODER.
Y ESTÁ DEVASTANDO LA CIUDAD COMO UN ENLOQUECIDO PREDADOR.
SHRARACK!
POLICE
"HACE MUCHAS, MUCHAS LUNAS

¡ATRÁS, OFICIALES! ¡DÉJENMELO A MÍ!
¿QUÉ...? ¡ES THOR!
THRAAYMMM!
¡UGGHH!
KAACKKKK!
VAYA, HABÍA OLVIDADO SU KARATE MORTAL, MIL AÑOS POR DELANTE DE CUALQUIER COSA CONOCIDA EN LA TIERRA
POR SUERTE HE PODIDO DESVIARME DE LA LÍNEA DIRECTA DE SU GOLPE, SI NO ME HABRÍA ROTO LAS COSTILLAS
NO DICE UNA PALABRA, PERO EL ARDOR DEL ODIO EN SUS OJOS LO DICE TODO
¡HA RECONOCIDO A SU VIEJO ENEMIGO!
POLICE
¡SERÁ UNA LUCHA SIN CUARTEL!
WAHAHHHAMMM

MIENTRAS, EN LOS CAMPOS DE ASGARD, LOS CHICOS DE VOLSTAGG JUEGAN CON SUS NUEVOS HERMANOS ADOPTIVOS
¡ME HAN COGIDO! ¡CORRE, KEVIN!
¡DETENED-LE! ¡QUE NO MARQUE!
¡JA! ÉSTE NO VA NINGÚN SITIO, ¿VERDAD, CORREDOR?
SPAFFFF!
GUAAAAAAAA
MICK, NO QUIERO QUEDARME MÁS AQUÍ
¿POR QUÉ NO VUELVE?
¡QUIERO IR A CASA! ¡QUIERO A MI MAMÁ!
AH, NO SON MÁS QUE UN PAR DE NIÑITAS JUGAREMOS SIN ELLOS
¡NO SON NIÑITAS! ¡ÉSOLO SON MORTALES! NO SON TAN FUERTES COMO NOSOTROS
¡CÁLLATE, THAKRAD!
¿PERO QUÉ PODEMOS HACER? NO PODEMOS CAMBIAR LO QUE SOMOS
PERO ESTOS TIPOS SON DEMASIADO FUERTES NO PODEMOS JUGAR CON ELLOS
SABIAS PALABRAS
NO LLORES, KEVIN
EN ESTOS DÍAS NINGÚN HIJO DE HOMBRE MORTAL PUEDE ALZARSE CONTRA UN ASGARDIANO POR LA FUERZA
ESOPO, EL FABULISTA, NOS CUENTA QUE CUANDO CHOCAN LA ARCILLA Y EL BRONCE, EL MÁS DÉBIL SE ROMPERÁ, NO IMPORTA LO QUE SEA
PERO EL DEBER DEL FUERTE ES PROTEGER AL DÉBIL
Y FORTALECERLE Y HACERLE TAMBIÉN FUERTE
Y ESO ES LO QUE PODEMOS HACER

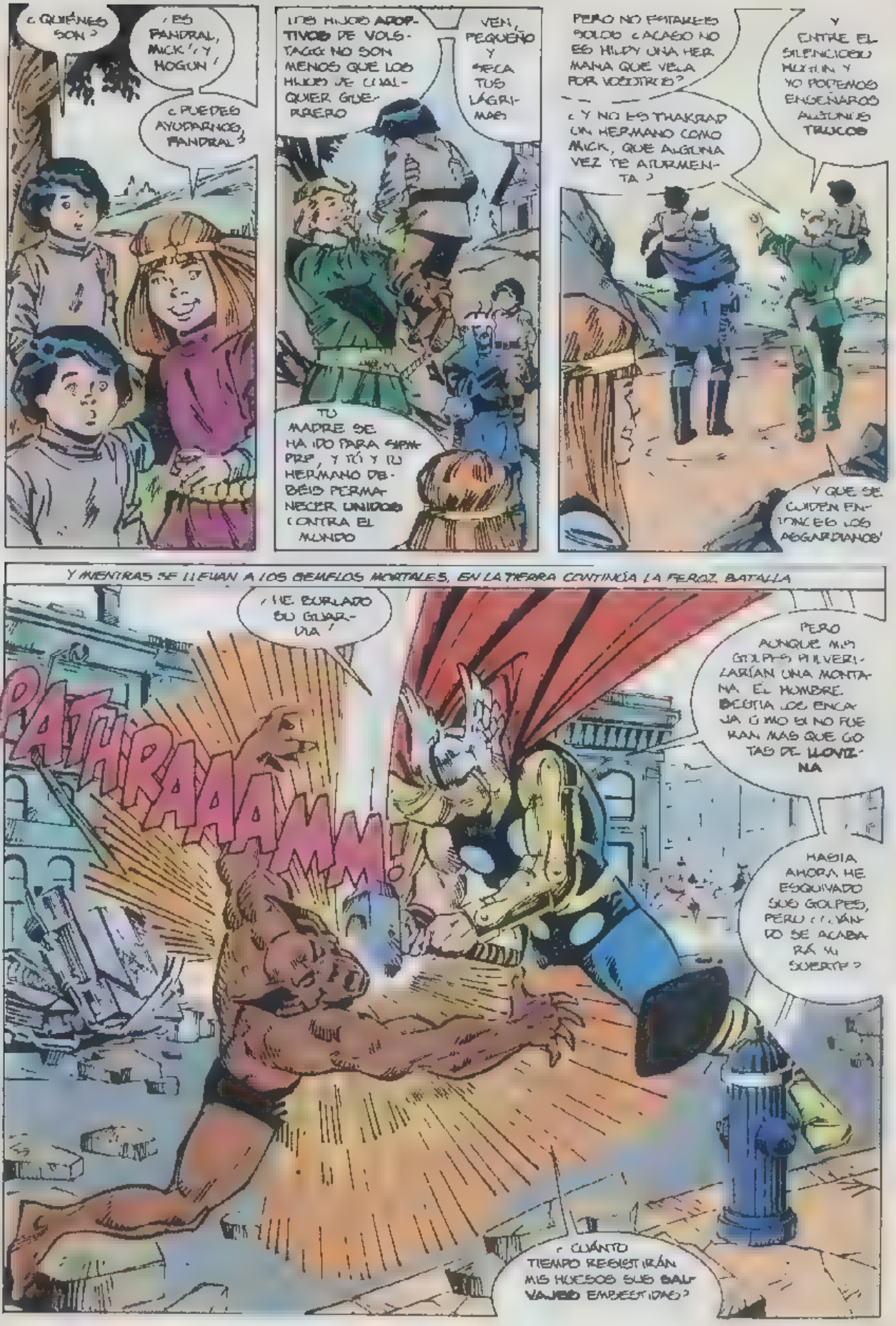
¿QUIÉNES SON?
¡ES FANDRAL, MICK! ¡Y HOGUN!
¿PUEDES AYUDARNOS, FANDRAL?
LOS HIJOS ADOPTIVOS DE VOLSTAGG NO SON MENOS QUE LOS HIJOS DE CUALQUIER GUERRERO
VEN, PEQUEÑO Y SECA TUS LÁGRIMAS
TU MADRE SE HA IDO PARA SIEMPRE, Y TÚ Y TU HERMANO DEBÉIS PERMANECER UNIDOS CONTRA EL MUNDO
PERO NO ESTARÉIS SOLOS ¿ACASO NO ES HILDY UNA HERMANA QUE VELA POR VOSOTROS?
¿Y NO ES THAKRAD UN HERMANO COMO MICK, QUE ALGUNA VEZ TE ATORMENTA?
Y ENTRE EL SILENCIOSO HOGUN Y YO PODEMOS ENSEÑAROS ALGUNOS TRUCOS
Y QUE SE CUIDEN ENTONCES LOS ASGARDIANOS!
Y MIENTRAS SE LLEVAN A LOS GEMELOS MORTALES, EN LA TIERRA CONTINÚA LA FEROZ BATALLA
¡HE BURLADO SU GUARDIA!
PATHRAAAAMM!
PERO AUNQUE MIS GOLPES PULVERIZARÍAN UNA MONTAÑA, EL HOMBRE BESTIA LOS ENCAJA COMO SI NO FUERAN MÁS QUE GOTAS DE LLOVIZNA
HASTA AHORA HE ESQUIVADO SUS GOLPES, PERO ¿CUÁNDO SE ACABARÁ MI SUERTE?
¿CUÁNTO TIEMPO RESISTIRÁN MIS HUESOS SUS SALVAJES EMBESTIDAS?

¡COGHGHH!
¡SE TAMBIÉN LEA! ¿HABRÉ DADO EL GOLPE DEFINITIVO?
THRAWWMM!
¡CAE! ¡LA VICTORIA ES MÍA!
Y AHORA SERÁ MEJOR QUE ME ENCARGUE DE ENCERRARLE PARA PREVENIR DESDAÑOS
¿EH?
¡LA CARA DEL HOMBRE BESTIA ESTÁ CAMBIANDO!
¡SUS RASGOS SE DILUYEN COMO EL AGUA!
¡NO ES EL HOMBRE BESTIA, SINO UN ANCIANO MORTAL!
Y EN ESTE MOMENTO EL ÚLTIMO ALIENTO DE VIDA HA ABANDONADO SU CUERPO
¡EH, UN MOMENTO! ¡RECONOZCO SUS ROPAS! ¡Y SU ROSTRO! ¡ES HOWIE BRUGER, EL LECHERO!
¡PERO NO PUEDE SER! ¡HOWIE SÓLO TIENE VEINTICUATRO AÑOS!
¿ESTÁ SEGURO, OFICIAL?
¡SÍ! ¡ES HOWIE! ¡YO CREO QUE ME ESTOY MAREANDO!
AQUÍ HAY ALGO MALIGNO, MÁS ALLÁ DE LA MANO DEL HOMBRE.
¡HAY QUE INFORMAR A LOS VENGADORES!
PORQUE ESTO NO ES ALGO FORTUITO, SINO EL DELITO DELIBERADO DE UNA VOLUNTAD PERVERSA.

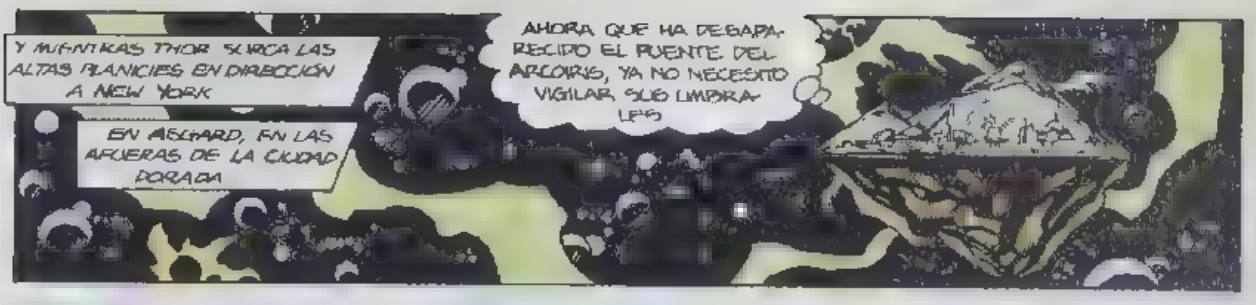
Y MIENTRAS THOR SURCA LAS ALTAS PLANICIES EN DIRECCIÓN A NEW YORK
EN ASGARD, EN LAS AFUERAS DE LA CIUDAD DORADA
AHORA QUE HA DESAPARECIDO EL PUENTE DEL ARCOIRIS, YA NO NECESITO VIGILAR, SUS LIMPIARAÑAS

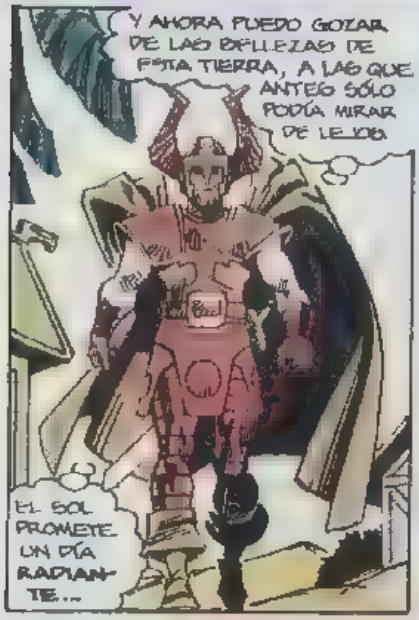
Y AHORA PUEDO GOZAR DE LAS BELLEZAS DE ESTA TIERRA, A LAS QUE ANTES SÓLO PODÍA MIRAR DE LEJOS
EL SOL PROMETE UN DÍA RADIANTE...

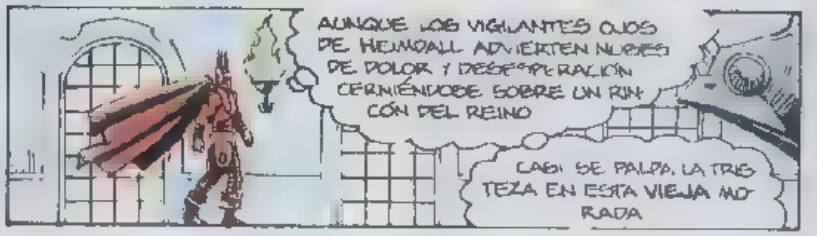
AUNQUE LOS VIGILANTES OJOS DE HEIMDALL ADVIERTEN NUBES DE DOLOR Y DESESPERACIÓN CERNIÉNDOSE SOBRE UN RINCÓN DEL REINO
CASI SE PALPA LA TRISTEZA EN ESTA VIEJA MORADA

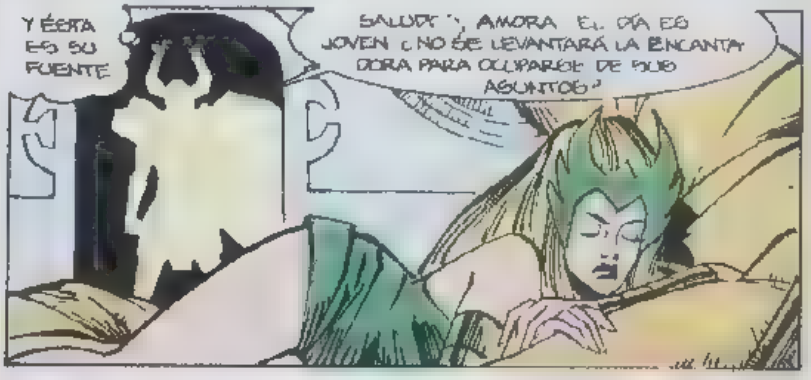
Y ÉSTA ES SU FUENTE
SALUDOS, AMORA EL DÍA ES JOVEN ¿NO SE LEVANTARÁ LA ENCANTADORA PARA OCUPARSE DE SUS ASUNTOS?

LOS ENAMORADOS ARRULLARÁN A SUS AMANTES ESTA HERMOSA MAÑANA, ¿Y CÓMO TENDRÁN ÉXITO SI LA ENCANTADORA NO PONE SU PULCE TOQUE EN SUS CANCIONES?
VETE, HEIMDALL
NO ESTOY DE HUMOR PARA BROMAS

NO LLEVAS EL MANTO DE LA TRAGEDIA COMO UNA SEGUNDA PIEL
QUE NADIE PUEDE SANAR ENTRE SUS MUROS
PERO EL AIRE DE ESTA CASA ESTÁ IMPREGNADO DE LLANTO Y FURIA

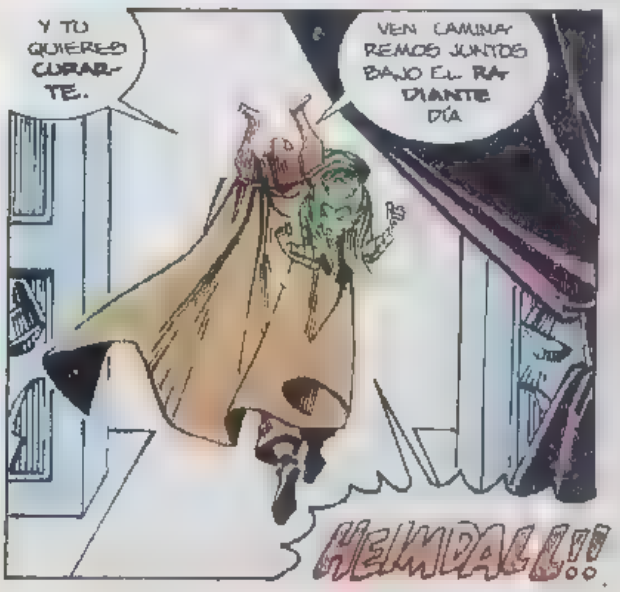
Y TÚ QUIERES CURARTE.
VEN CAMINAREMOS JUNTOS BAJO EL RADIANTE DÍA
HEIMDALL!!

¡SUÉLTAME, BALDER!
¿PARA QUÉ TE PASASTE LA VIDA LLORANDO POR LA MUERTE DEL VERDUGO A QUIEN DESDEÑABAS CUANDO ESTABA VIVO?
MURIÓ COMO UN VALIENTE
¡DÉJAME AHORA MISMO!
¿PARA QUÉ?
Y HEMOS DE HONRAR SU MEMORIA, NO BORRARLA CON LÁGRIMAS
*THOR Nos 44 Y 45
SALUDOS, BALDER. ¿ME ENGAÑAN MIS OJOS O SON DOS LOS CUERVOS QUE TE ESCOLTAN HOY?
LOS CUERVOS DE ODÍN HAN VUELTO HEIMDALL, GRACIAS A WYRD
UNA TAREA QUE SÓLO PODÍA LOGRAR EL NOBLE BALDER
DI MÁS BIEN UN AFORTUNADO EVENTO ¿PUEDO PREGUNTAR QUÉ PASA AQUÍ?
LA ENCANTADORA AÚN NO SE HA PERDONADO POR LA MUERTE DE SKURGE, MI SEÑOR
YO ME HE COMPROMETIDO A CONSEGUIR SU PERDÓN.
YA VEO AHORA, ¿PUEDO AYUDAR EN ALGO?
no
ENTONCES, REÚNETE CONMIGO EN LA GRAN SALA EN CUANTO PUEDAS, HEIMDALL.
Y DISPONDREMOS LO NECESARIO PARA SALVAGUARDAR LA GRAN ESPADA DE SURTUR
CREO QUE LAS OBRAS HAN TERMINADO, Y ES TIEMPO DE ACABAR EL TRABAJO.

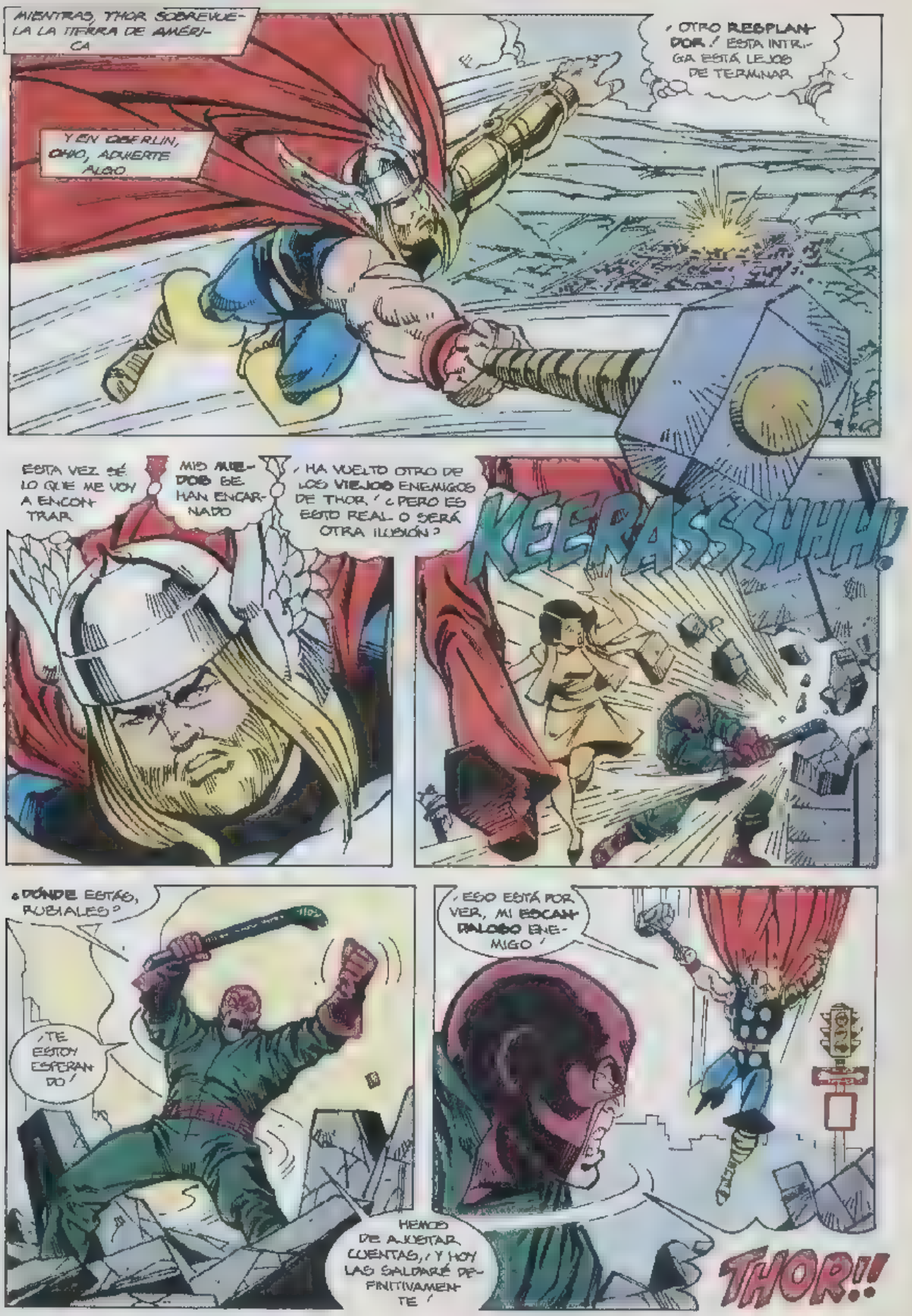
MIENTRAS, THOR SOBREVUELA LA TIERRA DE AMÉRICA
Y EN OSBORN, OHIO, ADVIERTE ALGO...
¡OTRO RESPLANDOR! ESTA INTRIGA ESTÁ LEJOS DE TERMINAR...
ESTA VEZ SÉ LO QUE ME VOY A ENCONTRAR...
MIS ANTIGUOS HAN ENCARNADO...
¿HA VUELTO OTRO DE LOS VIEJOS ENEMIGOS DE THOR? ¿PERO ES ESTO REAL O SERÁ OTRA ILUSIÓN?
KEERASSSHHH!
¿DÓNDE ESTÁS, RUBIALES?
¡TE ESTOY ESPERANDO!
¡ESO ESTÁ POR VER, MI ESCANDALOSO ENEMIGO!
HEMOS DE AJUSTAR CUENTAS, Y HOY LAS SALDARÉ DEFINITIVAMENTE!
THOR!!

ERES DE GRANDILOCUENTE DISCURSO, AMIGO, PERO DE NADA TE SERVIRÁN LAS PALABRAS!
¡AL FINAL SÓLO CUENTA LA FUERZA! Y AL DESTRUCTOR LE SOBRA!
LA FUERZA DEL DESTRUCTOR PUEDE SER GRANDE, VILLANO, PERO LA FUERZA DE THOR ES LA FUERZA DE LA VERDAD, Y LA MALDAD SE SOMETERÁ A ELLA
BHWRANNGG!
EN REALIDAD, NO SÉ SI ÉSTE ES EL DESTRUCTOR O UN IMPOSTOR
PERO MIENTRAS SIGA EMPEÑADO EN DESTRUIRME, LA CIUDAD Y LA GENTE ESTÁN A SALVO DE DAÑOS
¡MALDITO SALTARÍN! YA QUE NO PELEAS QUIETO COMO UN HOMBRE, HARÉ QUE VENGAS POR MÍ
SWISSSHHHH!
EY, TÍO, ¿NO QUIERES MIRAR DE CERCA MI BAKRA DESTRUCTORA?
¡OH, NO! ¡DÉJAME! ¡VETE!
¡AUNQUE NO ESTOY SEGURO DE QUIÉN ES MI OPONENTE, NO PUEDO PERMITIR QUE HAGA DAÑO A AQUÉLLOS QUE HE JURADO PROTEGER!
¡DETENTE, VILLANO! ¡NO ACCEDES A QUIEN ES MUCHO MÁS DÉBIL QUE TÚ!

PARKING ZONE
UGGGH!
¡THOR LUCHA EN NOMBRE DE LA JUSTICIA!
BAKHWRAAM!
¡JA! SABÍA QUE NO ME DEJARÍAS MATAR A ESE TIPO
¡SÍ, RUBIALES!, VOY A ATACAR SIN MIRAMIENTOS! HE SIDO MUY BLANDO, ¡PERO AHORA TE VOY A DESTROZAR DE VERDAD
SHHHINNG!
¡NO SÉ SI MI ENEMIGO ES REALMENTE EL DESTRUCTOR!
HABLA LOKI AL QUE ÉL Y LUCHA CON LA MISMA FURIA QUE MI VIEJO ENEMIGO
¡Y NO PODRÉ ESQUIVARLE SIEMPRE!
SE VA ACERCANDO CON CADA GOLPE, Y EL PRÓXIMO ACABARÁ CONMIGO, SI NO SOY LO BASTANTE RÁPIDO
¡COOHOHH!
THHUNNKK!
¡OH, NO!, RETROCEDE Y SUS RASGOS SE DILUYEN

¡DESTRUCTOR!
¡COOOFF!
¡COUGHHH!
¡AAAGGGHKK!
¡VUELVE A SUCEDER!
¡KKKKKK!
¡ERA OTRA ILUSIÓN!
SU PELO ENCANECE ANTE MIS OJOS, Y CESA SU RESPIRACIÓN
OTRO MORTAL SIN VIDA
DE ALGÚN MODO, HAN REESTRUCTURADO LA FUERZA VITAL DE ESTOS HOMBRES...
PARA CONVERTIRLOS EN REFLEJOS DE MIS VIEJOS ENEMIGOS
QUE LUCHAN CON LA CIEGA FURIA DE LA MALDAD
Y SE VUELVEN CONTRA UTROS INOCENTES EN SU LOCURA
¿HASTA QUE SE CONSUMEN Y MUEREN
¿CÓMO PUEDO SALVARLOS DE ELLOS MISMOS?
¿QUIÉN LES HABRÁ HECHO ESTO? ¿Y POR QUÉ?

LA RESPUESTA ESTÁ MUY LEJOS, EN JOTUNHEIM, EL HOGAR DE LOS TERRIBLES GIGANTES DE HIELO, ANCESTRALES ENEMIGOS DE LOS DIOSES NÓRDICOS
ÉSTA ES PUES MI PROPUESTA. EN POCO TIEMPO, THOR NO ESTARÁ YA EN POSICIÓN DE AYUDAR DE NINGÚN MODO A LOS ASGARDIANOS
UN DIÁLOGO TIENE AQUÍ LUGAR. AUNQUE LOS GIGANTES SE HAN REUNIDO PARA OÍR LAS PALABRAS DE UN INDIVIDUO DE TAMAÑO NORMAL...
...ES ÉL EL GIGANTE ENTRE ELLOS, Y ELLOS SON LOS LILIPUTIENSES.

Y CUANDO LLEGUE ESE MOMENTO, EL MARTILLO DE THOR QUEDARÁ EN SILENCIO, Y EL MAYOR DEFENSOR DE LOS DIOSES ESTARÁ INDEFENSO.
MIENTRAS TANTO, TENGO UNA IDEA QUE MANTENDRÁ A LOS ASGARDIANOS OCUPADOS EN EN EL FUTURO PRÓXIMO.
LA VIGILANCIA EN ASGARD SE DEBILITARÁ, Y CAERÁ DESPUÉS, Y CUANDO ESO OCURRA, ASGARD CAERÁ ANTE EL PODER DE SUS ENEMIGOS UNIDOS.
CON UTGARD- LOKI PENSABAIS DESTRUIR EL REINO DORADO. ¡CON LOKI LO CONSEGUIRÉIS!
QUIZÁ HAS NACIDO ENTRE LOS GIGANTES, LOKI, PERO HAS CRECIDO ENTRE LOS ASGARDIANOS. ¿ESPERABAS QUE CONFIÁSEMOS EN TI?
NO ESPECIALMENTE. PERO OS DARÉ DOS PRUEBAS DE MI BUENA FE, QUE OS CONVENCERÁN.
AHORA OS ESCONDÉIS EN LA NIEVE, SOMBRAS ROTAS DE VUESTRA ANTIGUA GLORIA Y ORGULLO, A CAUSA DEL PODER DE BALDER EL BRAVO.

EL PUEBLO DE UTGARD-LOKI FUE REDUCIDO A LA TALLA DE UN RATÓN.*
ÉSTA ES MI PROMESA. JURADME LEALTAD Y YO OS DEVOLVERÉ VUESTRO TAMAÑO.
* DETALLES EN LA L. S. BALDER THE BRAVE.
MMM. ¿Y NO TENDRÁN NADA QUE DECIR A ESO LOS ASGARDIANOS?
ENVOLVERÉ JOTUNHEIM CON NIEVE Y HIELOS PERPETUOS, QUE LO OCULTARÁN A LOS AGUDOS OJOS DE HEIMDALL.
NINGÚN SER VIVIENTE SABRÁ DE VUESTRO RESURGIMIENTO HASTA QUE SEA DEMASIADO TARDE.

¿Y ÉSTA ES LA SEGUNDA PRUEBA!
¿UN CRISTAL?
VEO QUE VUESTROS CEREBROS SE HAN REDUCIDO IGUAL QUE VUESTRA TALLA.
ÉSTE NO ES UN CRISTAL NORMAL, SINO UN PEDAZO ENCANTADO DEL CRISTAL DE LA VISIÓN.
OBSERVAD SU PODER CUANDO CAIGA EN AQUEL LAGO HELADO.
SSSSSSSISSST!
PRIMERO EL HIELO SE VUELVE NEBULOSO, Y LUEGO OPACO...
Y DE PRONTO, DE LO MÁS HONDO DE LAS PROFUNDIDADES, UNA VISIÓN COMIENZA A EMERGER, HASTA QUE LOS GIGANTES PARECEN CONTEMPLAR UNA VENTANA QUE SE ABRE DIRECTAMENTE SOBRE MIDGARD.
Y EN EL CENTRO DE LA VISIÓN...
¡MIRAD! ¡ES EL MISMO DIOS DEL TRUENO, EL PODEROSO THOR!
"EN ESE MOMENTO SE APROXIMA A LA CIUDAD MORTAL DE NEW YORK...
"Y ALLÍ ENCONTRARÁ SU SENTENCIA".

¡POR LAS BARBAS DE MI PADRE, OTRO RESPLANDOR! ESTA VEZ PROVIENE DE MANHATTAN.
PERO YA ESTOY FAMILIARIZADO CON LO INCREÍBLE.
UNO DE MIS ENEMIGOS MÁS PELIGROSOS ESTÁ CAUSANDO DESTROZOS CON UNA GRAN BOLA Y UNA CADENA.
PERO HABRÁ OTRO MORTAL ATRAPADO EN ESTA MONSTRUOSA MALDAD. Y AHORA SÉ QUIÉN ES EL AUTOR DE ESTO.
PORQUE ESTA BESTIA FUE UNA CREACIÓN DE MI HERMANASTRO LOKI, Y SÓLO ÉL TIENE LA SABIDURÍA Y EL PODER NECESARIOS PARA TALES ACCIONES.
¡Y EL ODIO!
AHORA HA RECREADO AL HOMBRE ABSORBENTE.
Y AL PARECER, NO ES MENOS DAÑINO QUE EL ORIGINAL.
¡TÚ!
¡DEBÍ HABER IMAGINADO QUE SE TRATABA DE TI!
BIEN, ¡ESTO ENTORPECERÁ TU VISIÓN!
¡VAS A LAMENTAR HABERME VISTO!
SCKRASSHHH!

¡NO TE PIERDAS LA CONTINUACIÓN DE ESTE TREPIDANTE Y MORTAL COMBATE!
¡VUELVE CON THOR Y APLASTADOR CREEL!